



ช่องทางแจ้งเรื่องร้องเรียน การทุจริตและประพฤติมิชอบ

สำนักงานเขตพื้นที่การศึกษาประถมศึกษากรุงเทพมหานคร
สำนักงานคณะกรรมการการศึกษาขั้นพื้นฐาน
กระทรวงศึกษาธิการ

APPLY NOW

www.rachawinit.ac.th

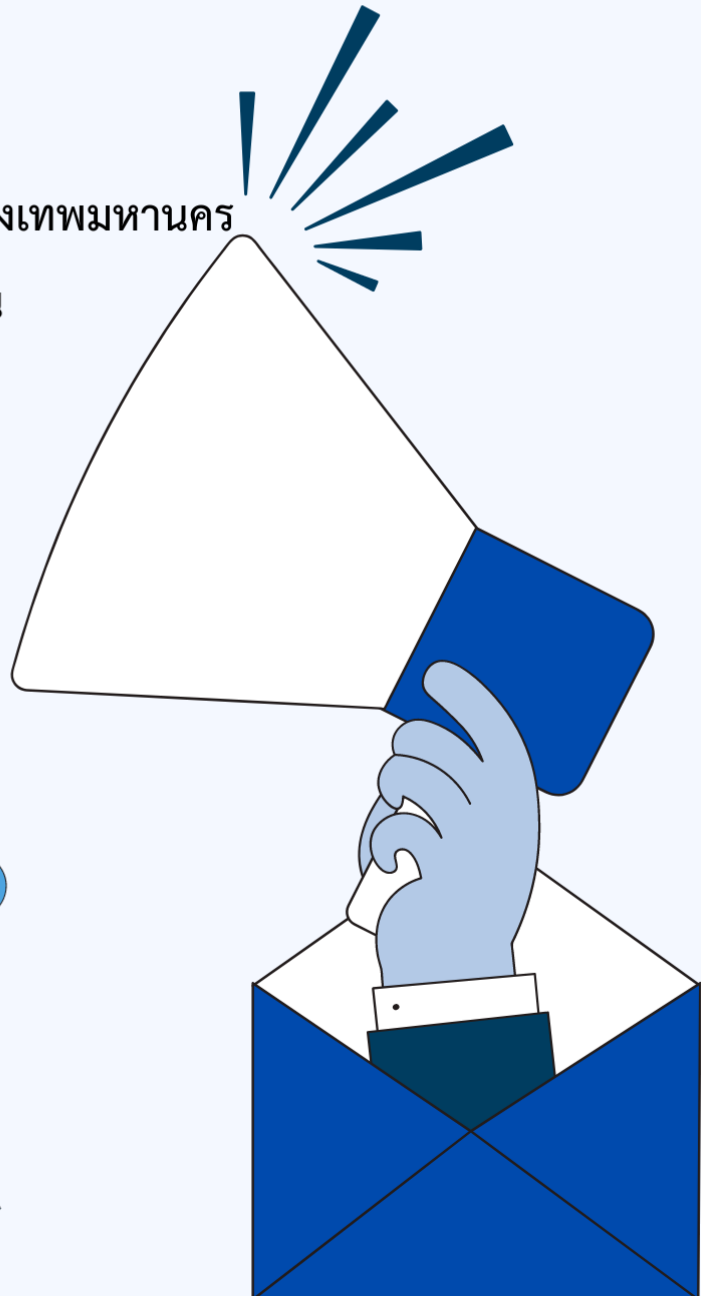
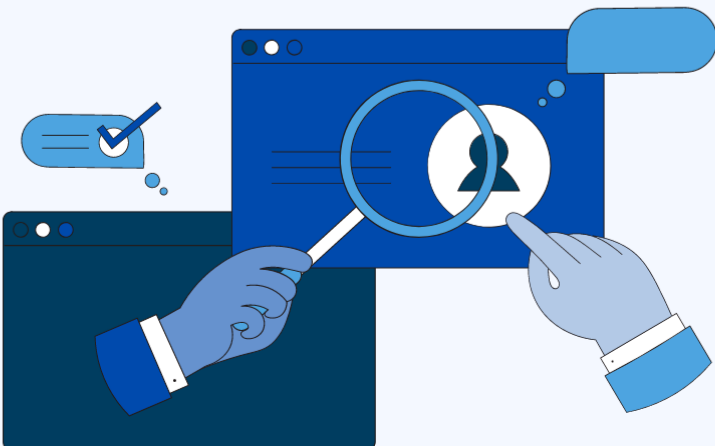

ช่องทางกรอกข้อมูลตามหัวข้อที่กำหนด ซึ่งข้อมูลของท่านจะถูกเก็บไว้เป็นความลับ ให้ท่านดำเนินการ ดังนี้

1. ชื่อ - นามสกุล : กรอก ชื่อ นามสกุล จริงของผู้ร้องเรียน
2. เลขบัตรประชาชน : กรอกเลขที่บัตรประชาชนของผู้ร้องเรียน
3. เรื่อง : ให้กรอกเรื่องที่ต้องการร้องเรียน
4. รายละเอียด : ให้เขียนรายละเอียดของการร้องเรียน
5. อีเมล : ให้กรอกอีเมลของผู้ร้องเรียน เพื่อจะได้ติดต่อกลับ (ถ้ามี)
6. เบอร์โทรศัพท์ : ให้กรอกเบอร์โทรศัพท์ของผู้ร้องเรียนที่สามารถติดต่อได้
7. ที่อยู่ : กรอกที่อยู่ปัจจุบันของผู้ร้องเรียน
8. แนบไฟล์ : หากมีเอกสารประกอบการร้องเรียน ให้คลิก เลือกไฟล์ แล้วแนบไฟล์

kanokpithcha.f@gmail.com [สลับบัญชี](#)

ระบบจะบันทึกชื่อและรูปภาพที่เชื่อมโยงกับบัญชี Google เมื่อคุณอัปโหลดไฟล์และส่งแบบฟอร์มนี้

*** ระบุว่าเป็นคำถามที่จำเป็น**

ชื่อ - นามสกุล จริงของผู้ร้องเรียน *

คำตอบของคุณ

ช่องทางกรอกข้อมูลตามหัวข้อที่กำหนด ซึ่งข้อมูลของท่านจะถูกเก็บไว้เป็นความลับ ให้ท่านดำเนินการ ดังนี้

1. ชื่อ - นามสกุล : กรอก ชื่อ นามสกุล จริงของผู้ร้องเรียน
2. เลขบัตรประชาชน : กรอกเลขที่บัตรประชาชนของผู้ร้องเรียน
3. เรื่อง : ให้กรอกเรื่องที่ต้องการร้องเรียน
4. รายละเอียด : ให้เขียนรายละเอียดของการร้องเรียน
5. อีเมล : ให้กรอกอีเมลของผู้ร้องเรียน เพื่อจะได้ติดต่อกลับ (ถ้ามี)
6. เบอร์โทรศัพท์ : ให้กรอกเบอร์โทรศัพท์ของผู้ร้องเรียนที่สามารถติดต่อได้
7. ที่อยู่ : กรอกที่อยู่ปัจจุบันของผู้ร้องเรียน
8. แนบไฟล์ : หากมีเอกสารประกอบการร้องเรียน ให้คลิก เลือกไฟล์ แล้วแนบไฟล์

kanokpithcha.f@gmail.com [สลับบัญชี](#)

ระบบจะบันทึกชื่อและรูปภาพที่เชื่อมโยงกับบัญชี Google เมื่อคุณอัปโหลดไฟล์และส่งแบบฟอร์มนี้

*** ระบุว่าเป็นคำถามที่จำเป็น**

ชื่อ - นามสกุล จริงของผู้ร้องเรียน *

คำตอบของคุณ

เลขที่บัตรประชาชนของผู้ร้องเรียน *

คำตอบของคุณ

เรื่องที่ต้องการร้องเรียน *

คำตอบของคุณ

รายละเอียดของการร้องเรียน *

คำตอบของคุณ

ช่องทางกรรเรียนการทุจริตและประวั × +

https://docs.google.com/forms/d/1NgbhX6WIEqG9uGapFi6y2yWjhlELbHiqa1eX3ZvG83g/viewform?edit_requested=t... A ☆ □

อีเมลของผู้รเรียน เพื่อจะได้ติดต่อกลับ (ถ้ามี)

คำตอบของคุณ _____

เบอร์โทรศัพท์ของผู้รเรียนที่สามารถติดต่อได้ *

คำตอบของคุณ _____

ที่อยู่ปัจจุบันของผู้รเรียน *

คำตอบของคุณ _____

แนบไฟล์ หากมีเอกสารประกอบการรเรียน ให้คลิก เลือกไฟล์ แล้วแนบไฟล์

อัปโหลดไฟล์ที่รองรับสูงสุด 10 รายการ ขนาดสูงสุด 100 MB ต่อไฟล์

[↑ เพิ่มไฟล์](#)

ช่องทางกรรเรียนการทุจริตและประวั × +

https://docs.google.com/forms/d/1NgbhX6WIEqG9uGapFi6y2yWjhlELbHiqa1eX3ZvG83g/viewform?edit_requested=t... A ☆ □

คำตอบของคุณ _____

ที่อยู่ปัจจุบันของผู้รเรียน *

คำตอบของคุณ _____

แนบไฟล์ หากมีเอกสารประกอบการรเรียน ให้คลิก เลือกไฟล์ แล้วแนบไฟล์

อัปโหลดไฟล์ที่รองรับสูงสุด 10 รายการ ขนาดสูงสุด 100 MB ต่อไฟล์

[↑ เพิ่มไฟล์](#)

[ส่ง](#) [ล้างแบบฟอร์ม](#)

ห้ามส่งรหัสผ่านใน Google ฟอร์ม

แบบฟอร์มนี้ถูกสร้างขึ้นภายใน Rachawinit School [รายงานการละเมิด](#)

Google ฟอร์ม



สแกน QR ช่องทางแจ้งเรื่องร้องเรียนการทุจริตและประพฤติมิชอบ